

Bedeutung der deutschen Seehäfen für die Stadt Bremen

Seewärtiger Außenhandel der Stadt Bremen über deutsche Seehäfen

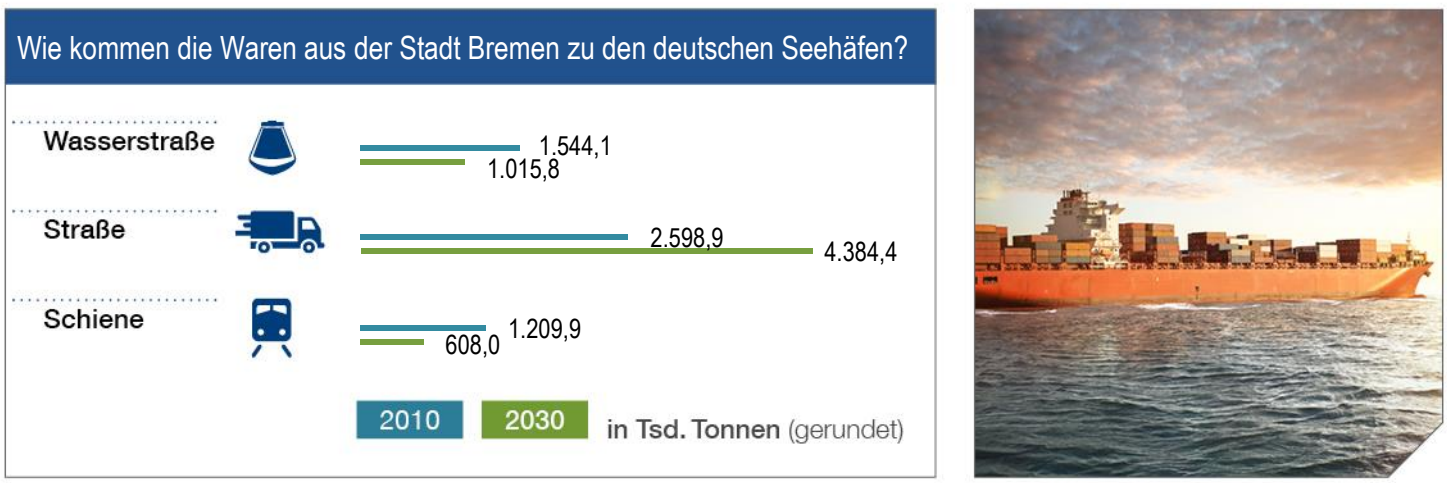
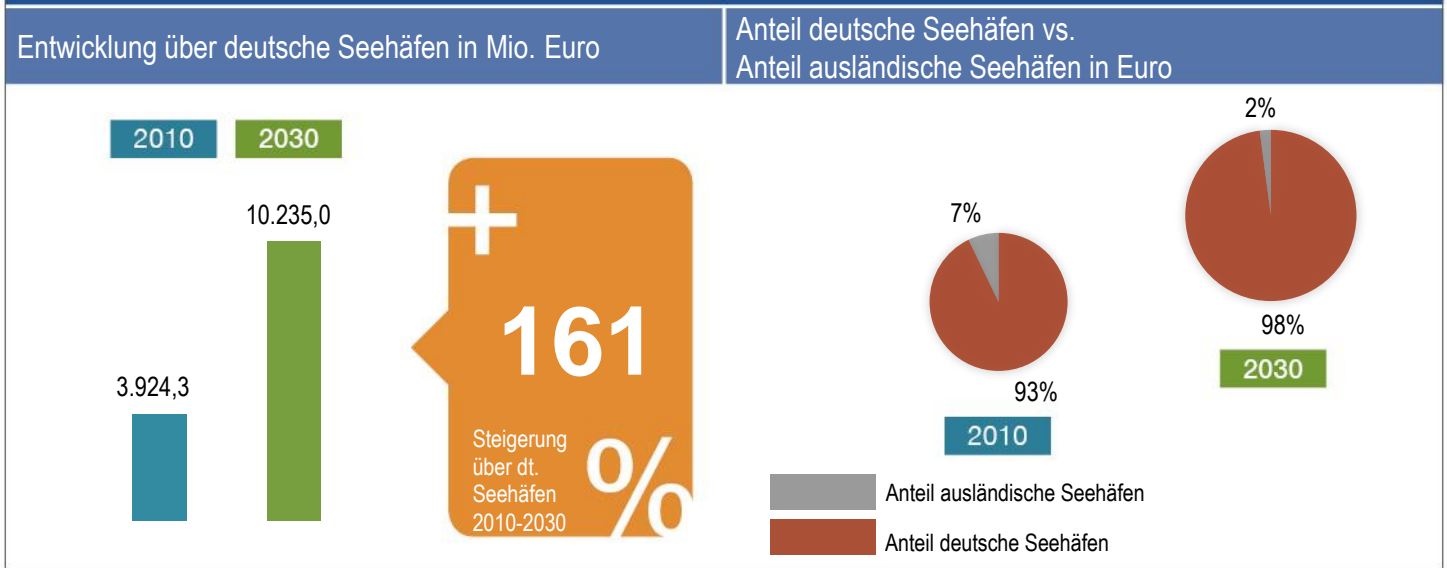

Welche Güter aus der Stadt Bremen werden größtenteils über deutsche Seehäfen verladen? (in Mio. Euro)

Güter/Kategorie	Chemische Erzeugnisse	Erdöl und Erdöl-erzeugnisse	Maschinen und Fahrzeuge	Containerisierte Güter	Holz- und Landwirtschaft	Schüttgut
2010	74,1	22,8	1291,6	2341,5	185,5	8,7
2030	277,5	48,2	3563,7	5895,8	431,2	18,6

Zusammenfassung

- Der Wert der Waren, der aus der Stadt Bremen über deutsche Seehäfen verladen wird, wird bis 2030 um das Anderthalbfache zunehmen.
- TOP 3 der verladenen Gütergruppen 2030:
 1. Containerisierte Güter
 2. Maschinen und Fahrzeuge
 3. Holz- und Landwirtschaft

- Die größte absolute Steigerung aller Verkehrsträger für den Warentransport verzeichnet der LKW.
- Der Warenfluss zwischen den deutschen Seehäfen und der Stadt Bremen wird mengen- und auch wertmäßig steigen. Der erfolgreiche Außenhandel der Stadt Bremen benötigt leistungsfähige Verkehrskorridore für die infrastrukturelle Erreichbarkeit der deutschen Seehäfen.**

Ausführliche Informationen unter www.ihk-nord.de/seehaefen

IHK Nord .e.V. / Adolphsplatz 1 / 20457 Hamburg
 Telefon: 040 - 36138 - 385 / Fax: 040 - 36138 - 553
 E-Mail: info@ihk-nord.de / www.ihk-nord.de

Bedeutung der deutschen Seehäfen für die Stadt Bremerhaven

Seewärtiger Außenhandel der Stadt Bremerhaven über deutsche Seehäfen

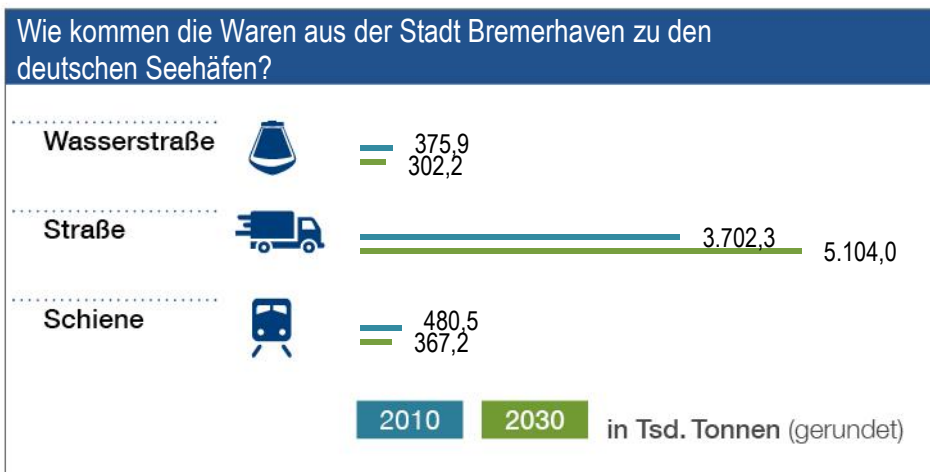
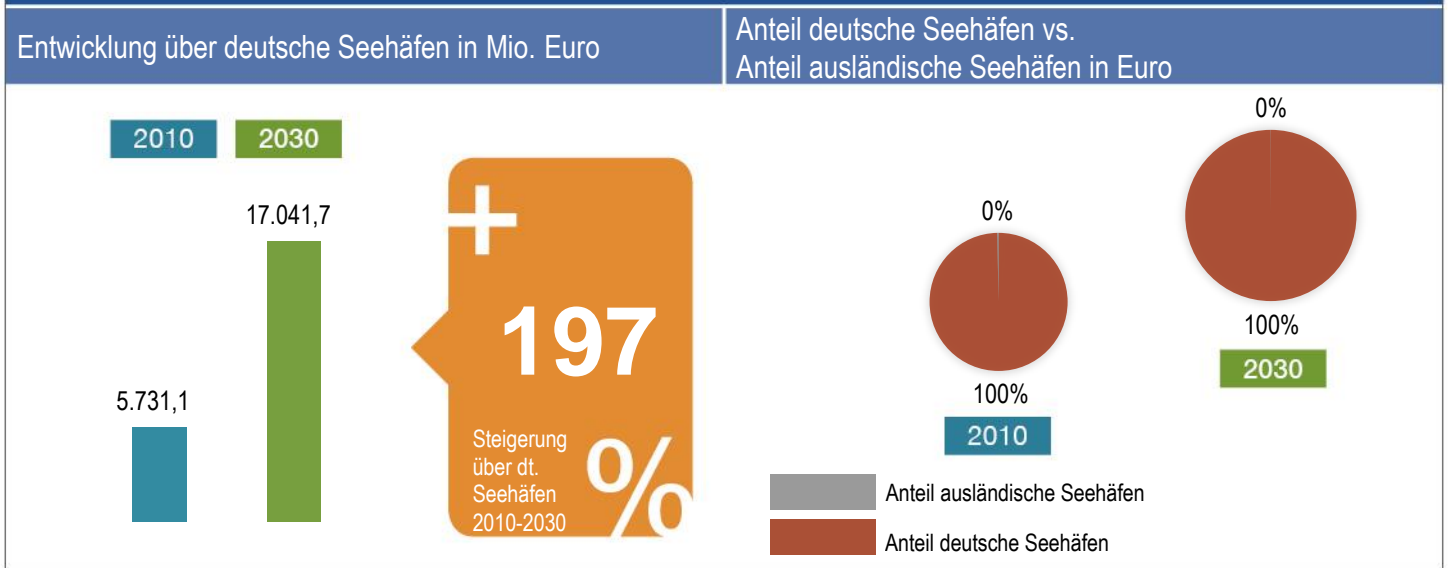

Welche Güter aus der Stadt Bremerhaven werden größtenteils über deutsche Seehäfen verladen? (in Mio. Euro)

Güter/Kategorie	Chemische Erzeugnisse	Erdöl und Erdöl-erzeugnisse	Maschinen und Fahrzeuge	Containerisierte Güter	Holz- und Landwirtschaft	Schüttgut
2010	137,5	12,1	3728,6	1664,4	181,6	7,0
2030	437,0	14,3	10873,1	5053,3	640,2	23,9

Zusammenfassung

- Der Wert der Waren, der aus der Stadt Bremerhaven über deutsche Seehäfen verladen wird, wird sich bis 2030 verdreifachen.
- TOP 3 der verladenen Gütergruppen 2030:
 - Maschinen und Fahrzeuge
 - Containerisierte Güter
 - Holz- und Landwirtschaft

- Die größte absolute Steigerung aller Verkehrsträger für den Warentransport verzeichnet der LKW.
- Der Warenfluss zwischen den deutschen Seehäfen und der Stadt Bremerhaven wird mengen- und auch wertmäßig steigen. Der erfolgreiche Außenhandel der Stadt Bremerhaven benötigt leistungsfähige Verkehrskorridore für die infrastrukturelle Erreichbarkeit der deutschen Seehäfen.**

Ausführliche Informationen unter www.ihk-nord.de/seehaefen

IHK Nord .e.V. / Adolphsplatz 1 / 20457 Hamburg
 Telefon: 040 - 36138 - 385 / Fax: 040 - 36138 - 553
 E-Mail: info@ihk-nord.de / www.ihk-nord.de